

PIANTA (+0,00 m)

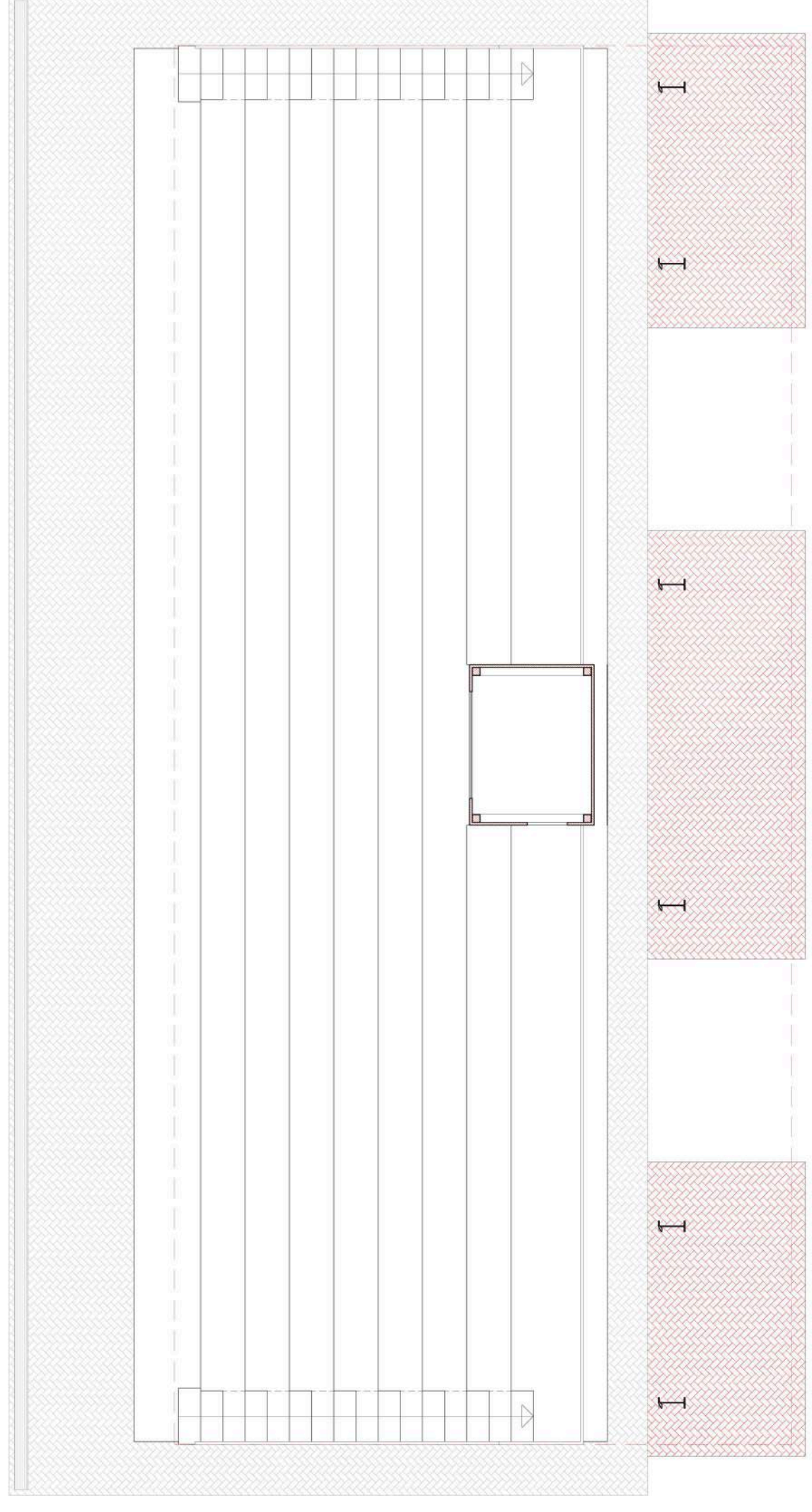

PIANTA (+3,55 m)

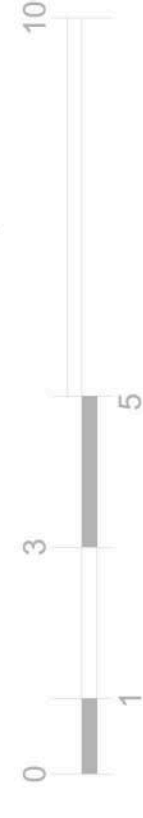

COMUNE DI
**CASTIGLIONE
 DEL LAGO**
 AREA LAVORI
 PUBBLICI E PATRIMONIO



**PROGETTO PER LA
 RIQUALIFICAZIONE
 DELL'IMPIANTO
 COMUNALE DI CALCIO E
 ATLETICA LEGGERA**



TAVOLA

5

OGGETTO

PIANTE - PROSPETTI - SEZIONI

STATO SOVRAPPOSTO

COMMITTENTE

COMUNE DI CASTIGLIONE DEL LAGO

PROGETTISTA
ARCH. ALESSANDRO PARRETTINI

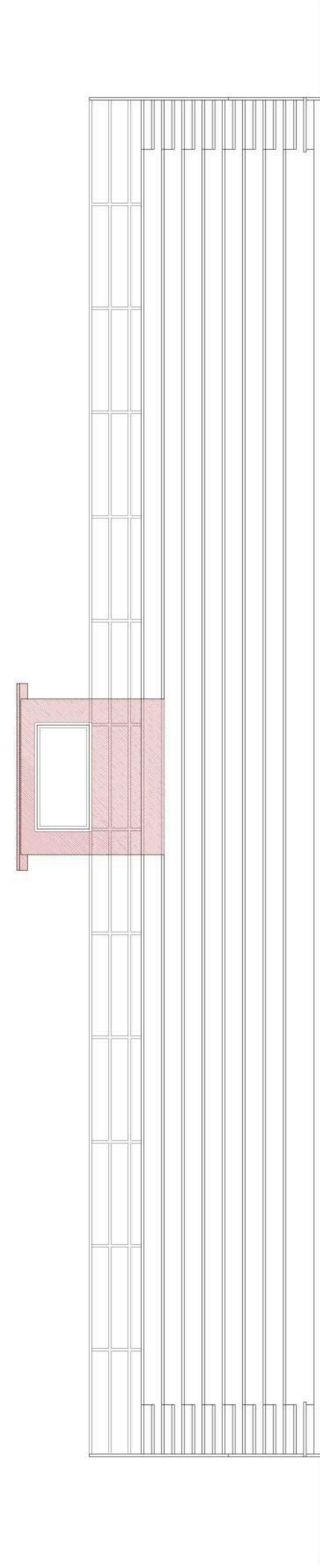

PROSPETTO NORD-EST

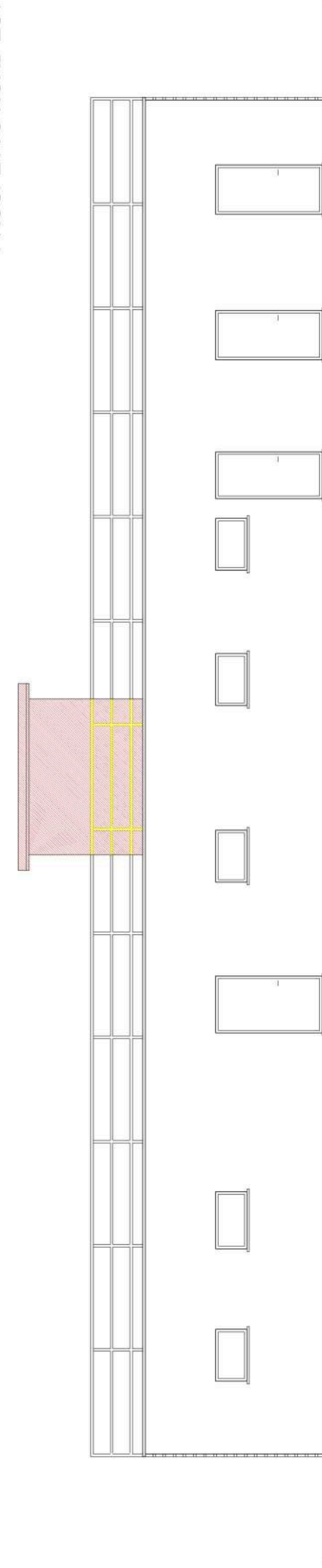

PROSPETTO SUD-OVEST

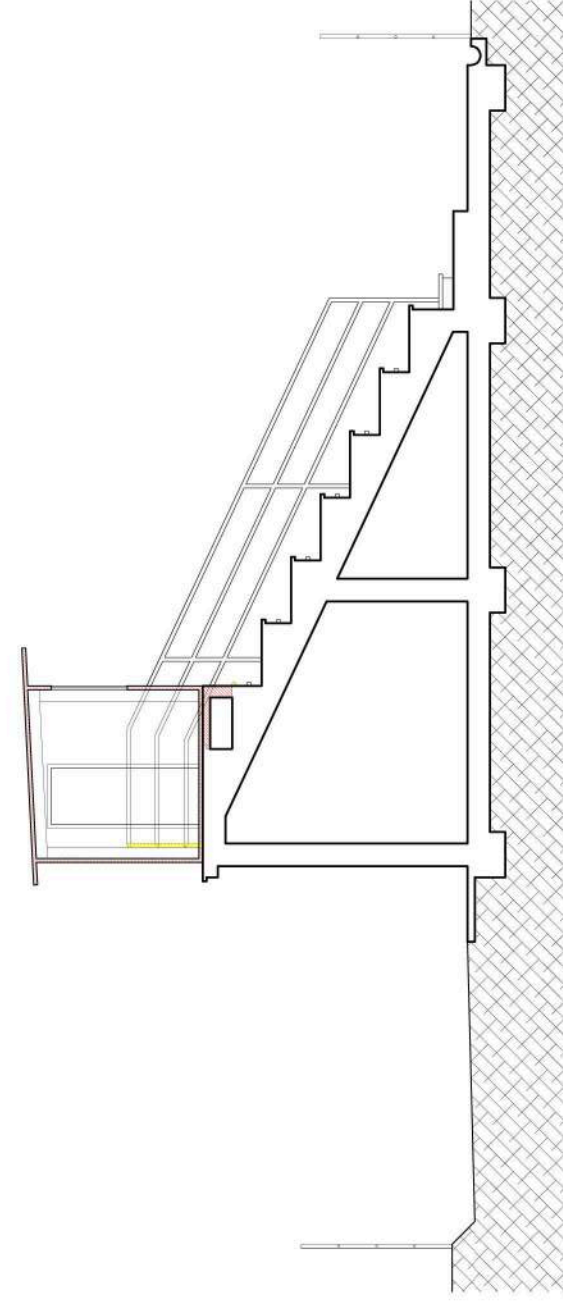

SEZIONE A-A

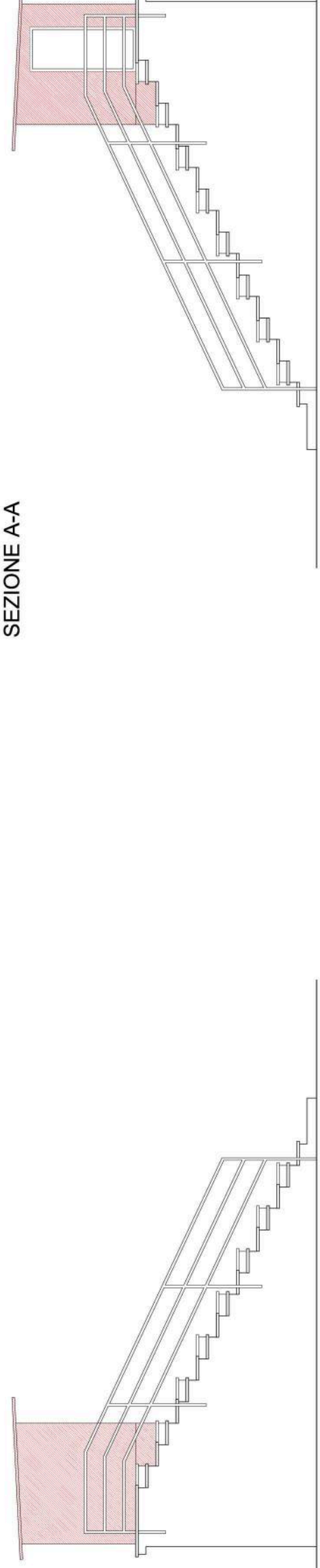

PROSPETTO NORD-OVEST

PROSPETTO SUD-EST