

PIANTA (+0.00 m)

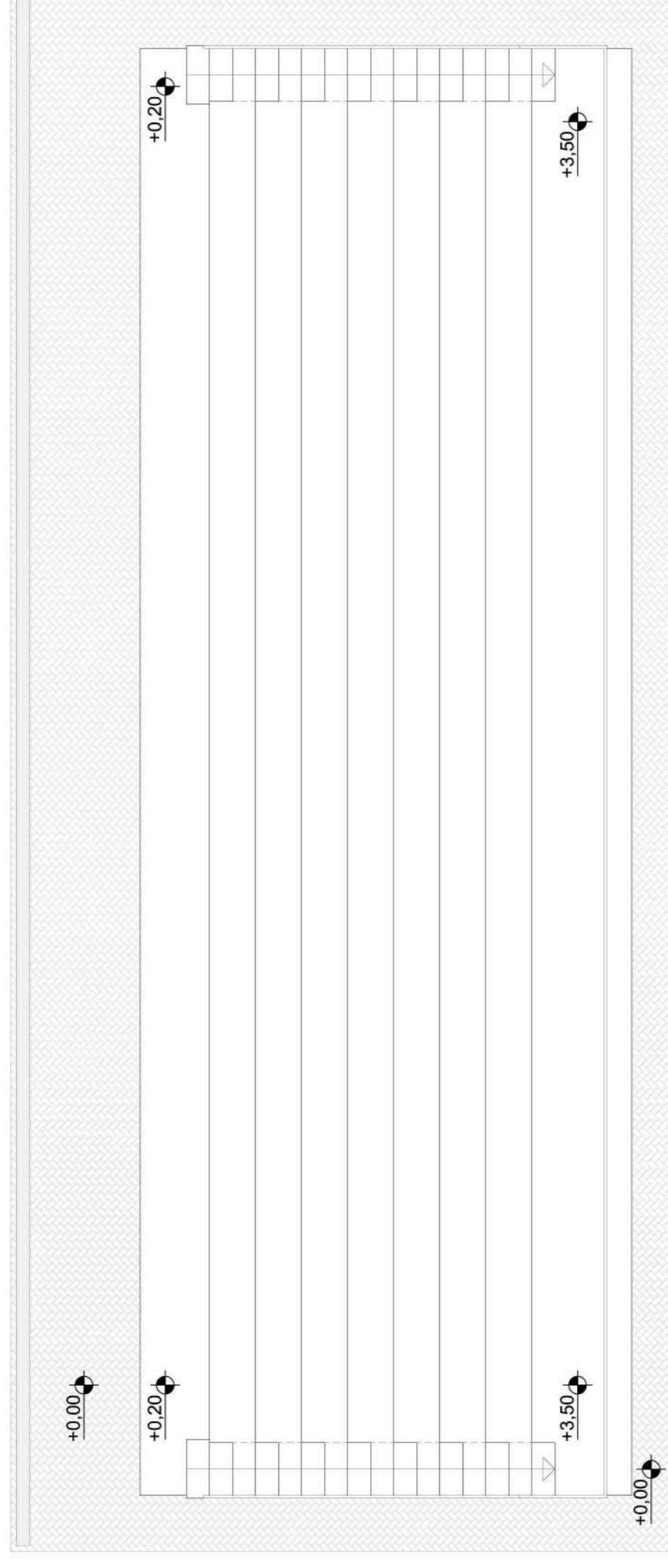

PIANTA (+3.55 m)

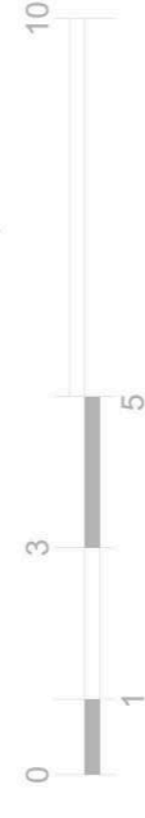

COMUNE DI  
**CASTIGLIONE  
 DEL LAGO**  
 AREA LAVORI  
 PUBBLICI E PATRIMONIO

**PROGETTO PER LA  
 RIQUALIFICAZIONE  
 DELL'IMPIANTO  
 COMUNALE DI CALCIO E  
 ATLETICA LEGGERA**



TAVOLA

**3**

OGGETTO

**PIANTE - PROSPETTI - SEZIONI**

COMMITTENTE

STATO DEI LUOGHI

COMUNE DI CASTIGLIONE DEL LAGO

PROGETTISTA

ARCH. ALESSANDRO PARRETTINI

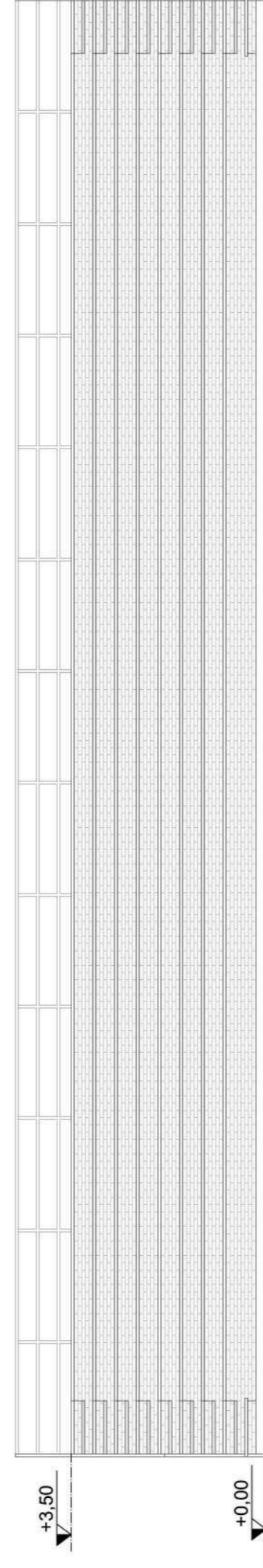

PROSPETTO NORD-EST

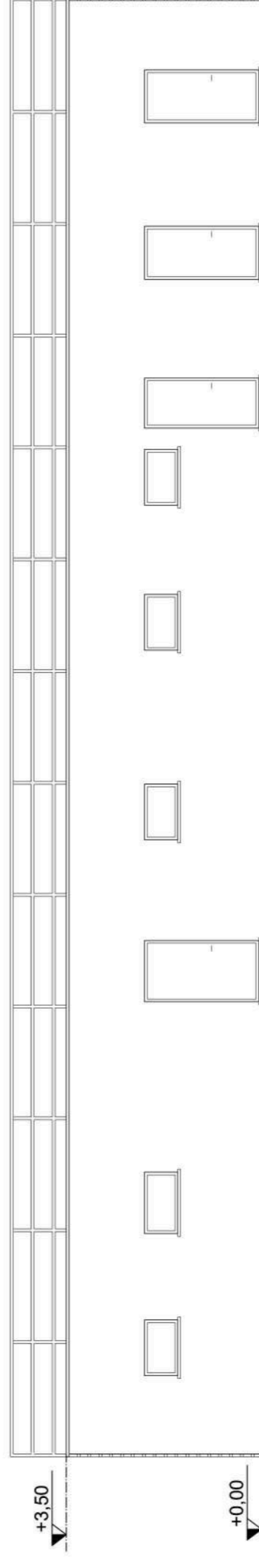

PROSPETTO SUD-OVEST

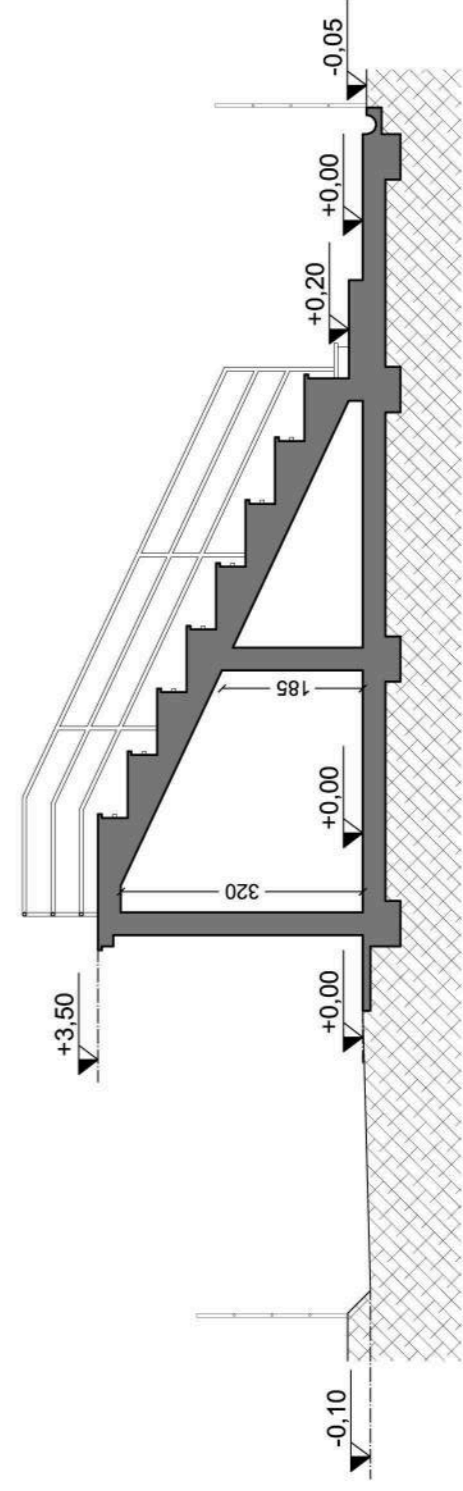

SEZIONE A-A

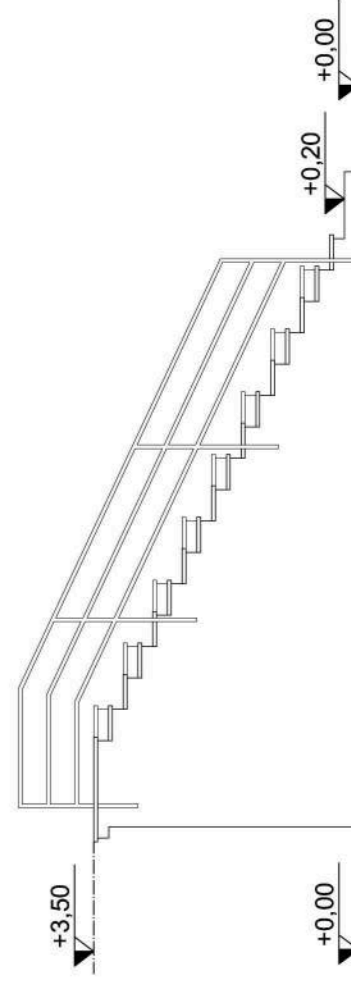

PROSPETTO SUD-EST

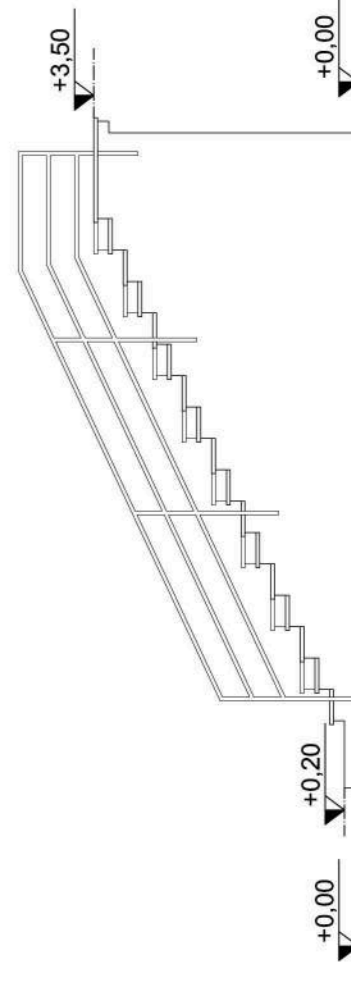

PROSPETTO NORD-OVEST