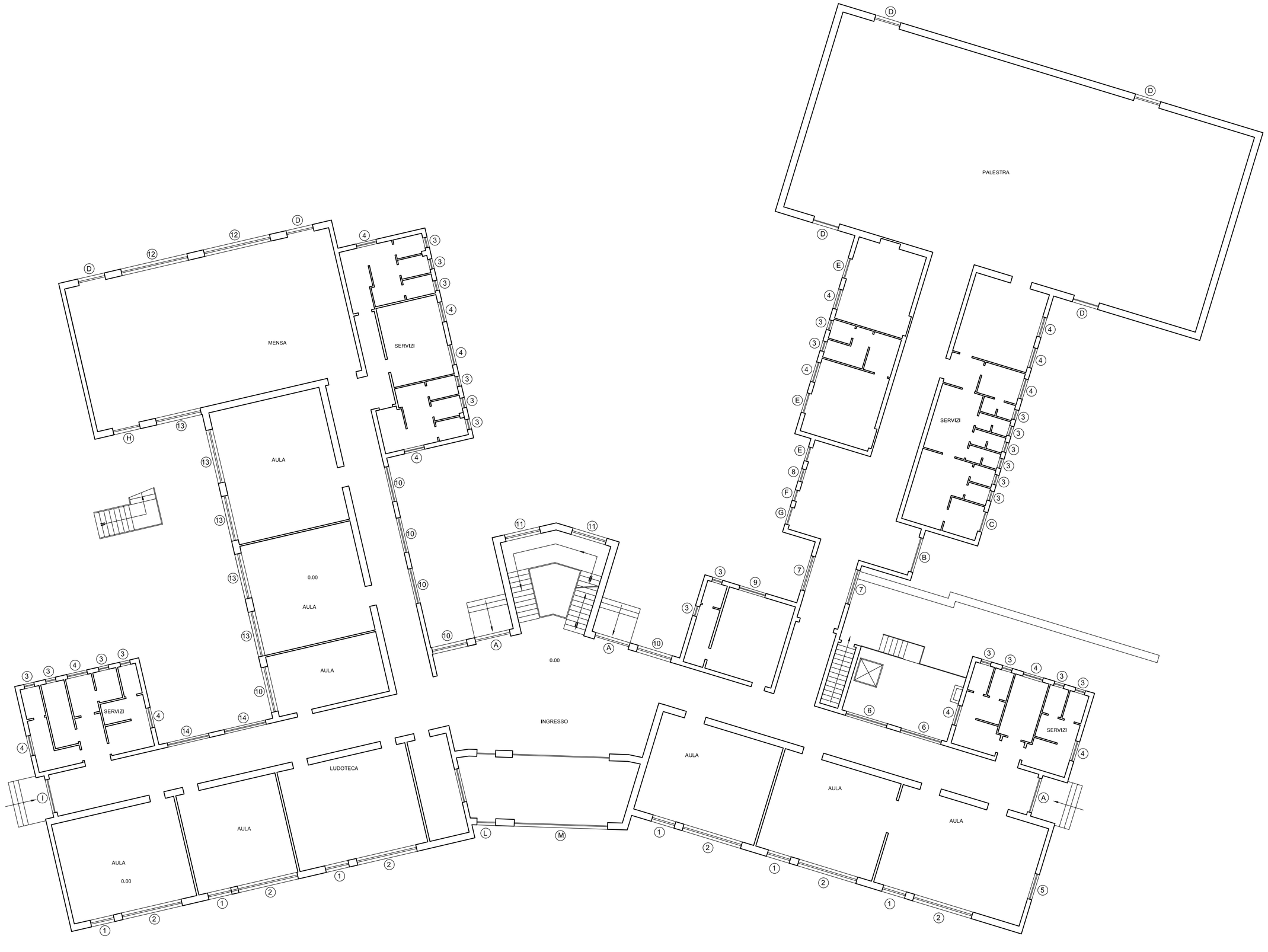

COMUNE DI CASTIGLIONE DEL LAGO

AREA LL.PP. e PATRIMONIO

Settore Demanio e Patrimonio

SCUOLA "F. RASETTI" POZZUOLO

OPERE DI RIQUALIFICAZIONE ENERGETICA DELL'INTERO PLESSO SCOLATISCO

PROGETTO ESECUTIVO

SOSTITUZIONE INFISSI

PIANTA PIANO TERRA

FOGLIO	SCALA	
2 DI 4	1:100	*Tavola n.* 2

RESPONSABILE DEL PROCEDIMENTO: Ing. Stefano Torrini

PROGETTO E DIREZIONE LAVORI: Geom. Claudio Mondovecchio
Geom. Antonio Roberto Meoni

PROGETTO IMPIANTI: Perito Industriale Paolo Pepi

REV.	DATA	DESCRIZIONE MODIFICA	REDATTO	APPROVATO	AUTORIZZATO
2	-	-			
1	-	-			
0	12.12.2016	progetto esecutivo			

Questo elaborato è di proprietà piena ed esclusiva dell'Amministrazione Comunale ed è fatto divieto a chiunque di riproduzione e di utilizzo per altri scopi e/o per cantieri analoghi