

# RIQUALIFICAZIONE ED AMPLIAMENTO OSPEDALE DI CASTIGLIONE DEL LAGO



Andrea Casciari

Direttore Generale USL Umbria 1

# OBIETTIVO DEGLI INTERVENTI

L' intervento riguarda la **riqualificazione dell'Ospedale di Castiglione del Lago**, mediante la realizzazione di **nuovi corpi in ampliamento** e la **ristrutturazione interna** di vaste aree degli attuali edifici.

Lo scopo è quello di **adeguare la struttura alle nuove esigenze sanitarie** con interventi mirati tesi ad **elevare il livello del servizio offerto all'utenza**.

Previsto un **finanziamento totale di € 4.542.822**

# PROGETTI REALIZZATI

- ✓ Realizzazione definitiva dei **lavori di adeguamento strutturale antisismico e prevenzione incendi**
- ✓ **Riqualificazione della Palazzina Medicina**
- ✓ Realizzazione di piccoli interventi strutturali finalizzati alla **riorganizzazione complessiva dell'area ambulatoriale**

# INVESTIMENTI EFFETTUATI

Adeguamento antincendio	1.500.000	euro
Adeguamento antisismico	1.200.000	"
Palazzina Medicina	700.000	"
<b>Totale</b>	<b>3.500.000</b>	<b>euro</b>

# PROGETTI REALIZZATI

- ✓ Acquisizione e allestimento di **nuovo arredo per la UO Medicina, Neurologia ed Oncologia** (30 unità di degenza complete, medicherie, carrelli e armadi terapia, carrelli emergenza, ausili quali sollevatori, roller, carrozzine, barelle, ecc...)
- ✓ Acquisizione e allestimento di nuove strumentazioni e arredi nelle **sale operatorie**

# PROGETTI REALIZZATI

- ✓ Ampliamento degli **spazi del Pronto Soccorso** da due a tre ambulatori, ridefinizione dell'area triage, della zona attesa pazienti, della stanza tecnica per P.O.C.T e tisaneria
- ✓ Implementazione della **dotazione di personale medico in PS** per garantire la doppia presenza medica H12 diurne e contestuale sospensione della Guardia Interdivisionale a copertura del PS

# PROGETTI REALIZZATI

- ✓ Integrazione dell'attività chirurgica urologica con l'attivazione **dell'attività ambulatoriale di uroflussimetria**
- ✓ **Area materno-infantile:** l'implementazione dell'attività di riabilitazione del pavimento-pelvico femminile e attivazione dell'ambulatorio di allergologia pediatrica
- ✓ Diagnostica di Radiologia: attivazione del **servizio TC nelle 24H** con implementazione di personale infermieristico dedicato

## Andamento Costi e Fatturato - H C. Lago

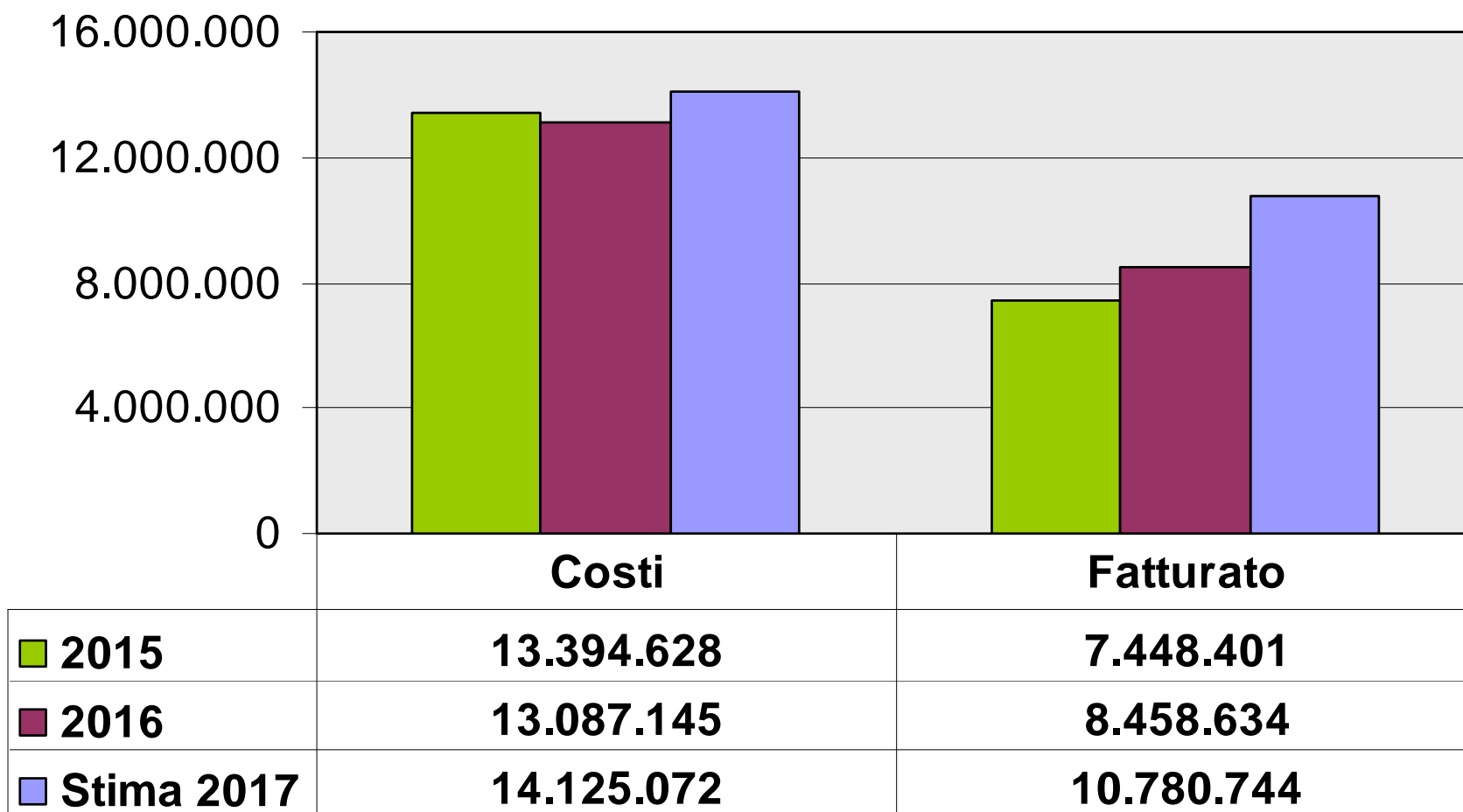



# PROGETTI AVVIATI

- ✓ Attivazione nuovo punto di **distribuzione diretta farmaci** c/o l'Ospedale di Castiglione del Lago
- ✓ Strutturazione definitiva **dell'Osservazione Breve in Pronto Soccorso**
- ✓ Strutturazione definitiva attività di **specialistica Ortopedica** a sostegno dei pazienti provenienti dal pronto soccorso che superi gli attuali problemi logistici

# PROGETTI PROGRAMMATI

Definizione accordi con Comune di C. Lago per la realizzazione del **nuovo Centro di Salute**

**Investimento 2.000.000** di euro



Sia lo **STABILIMENTO OSPEDALIERO** che la **PALAZZINA MEDICINA** sono oggetto di **AMPLIAMENTO**, mentre la **RISTRUTTURAZIONE INTERNA** interessa principalmente lo **STABILIMENTO OSPEDALIERO**.

È inoltre prevista la realizzazione di un **NUOVO IMPIANTO ELEVATORE CHE COLLEGERÀ DIRETTAMENTE VIA BELVEDERE E I VARI LIVELLI DELLO STABILIMENTO OSPEDALIERO**.

# PROGETTO: STABILIMENTO OSPEDALIERO

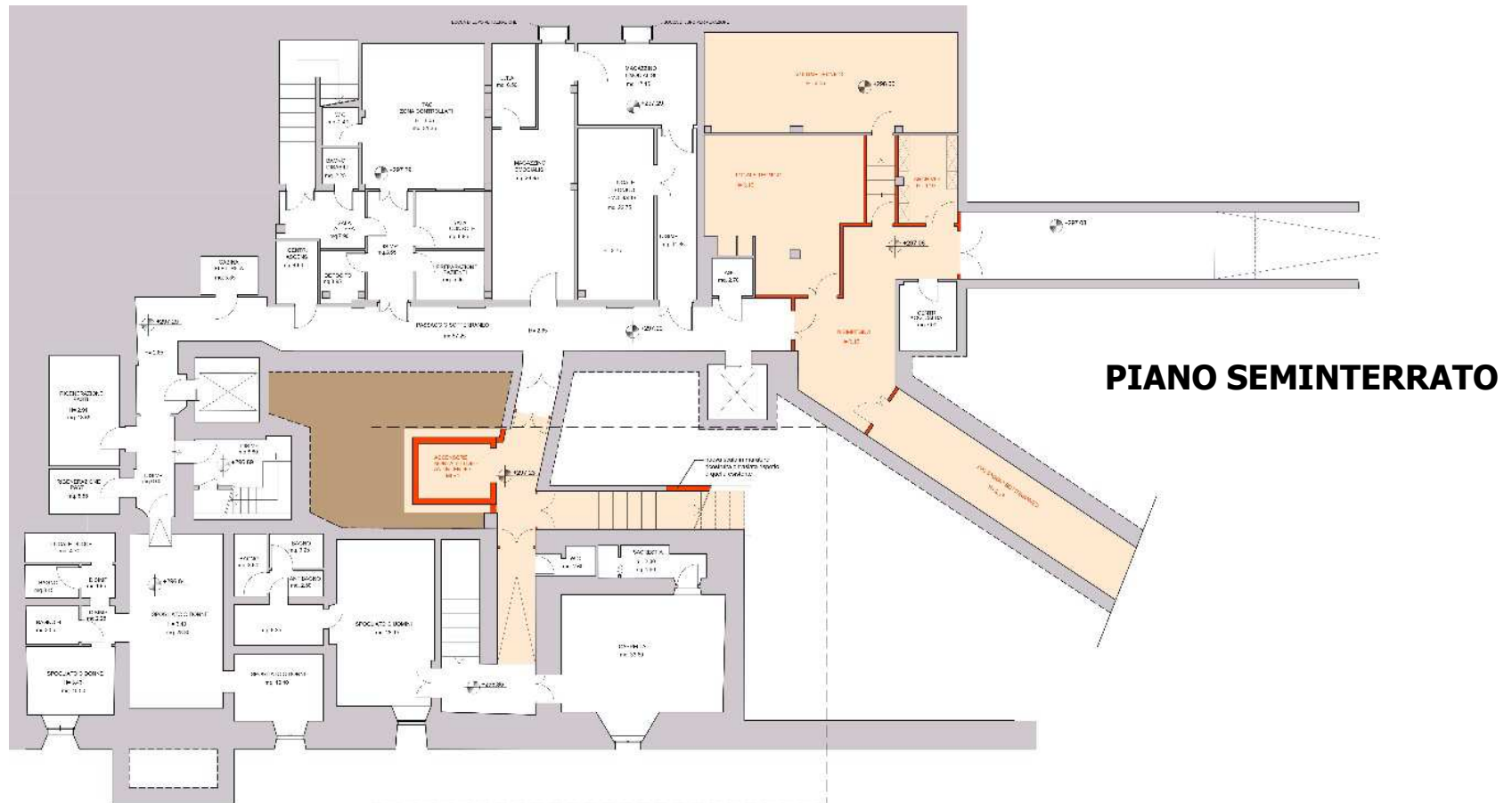

Nello stabilimento ospedaliero, al piano interrato è prevista la rivisitazione di alcuni locali di servizio, depositi e archivi e del disimpegno che si attesta lungo il passaggio pedonale sotterraneo.

# PROGETTO: STABILIMENTO OSPEDALIERO

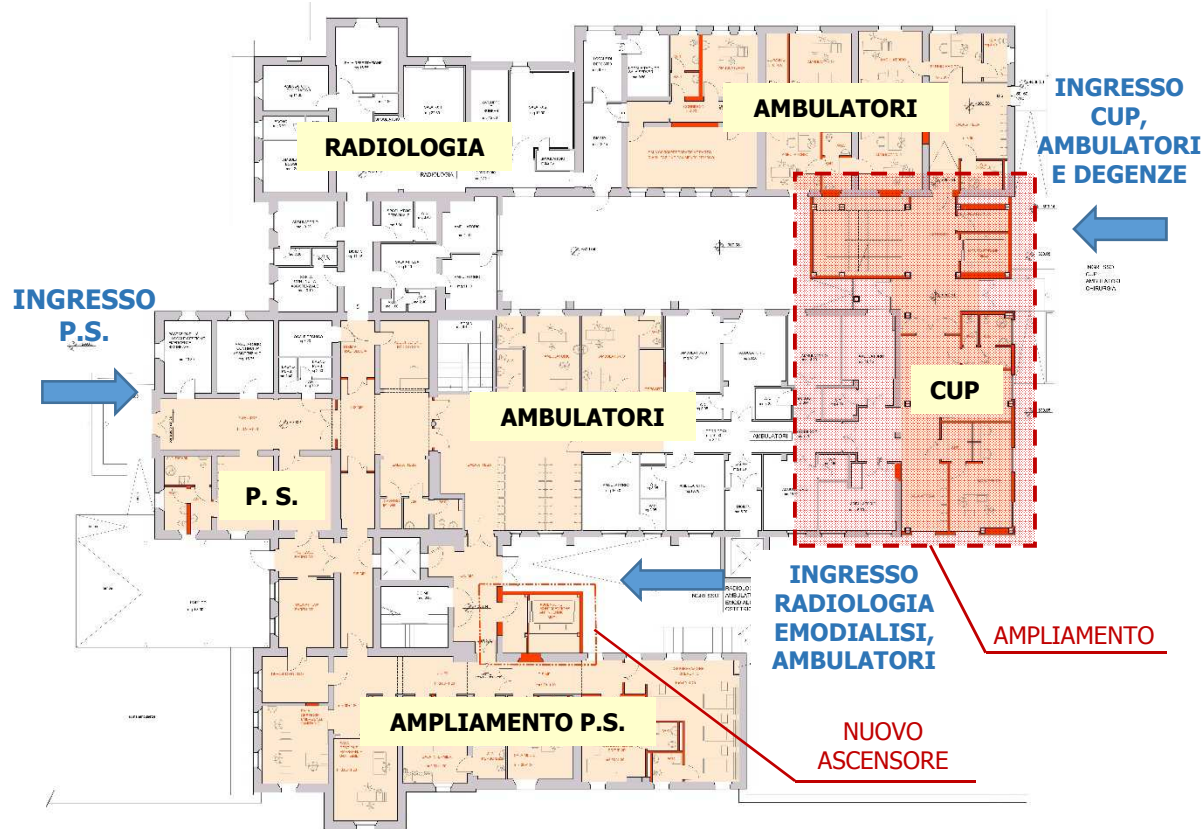

**PIANO TERRA**

Il **piano terra** viene riorganizzato nel suo assetto distributivo e funzionale.  
È prevista:

- una **riorganizzazione e specializzazione degli accessi**
- l'**ampliamento del P.S.** nei locali lasciati liberi per lo spostamento dell'emodialisi al primo piano
- **realizzazione di nuovi ambulatori** nell'area ex Lab. Analisi
- **realizzazione del CUP** nella parte in ampliamento

# PROGETTO: STABILIMENTO OSPEDALIERO

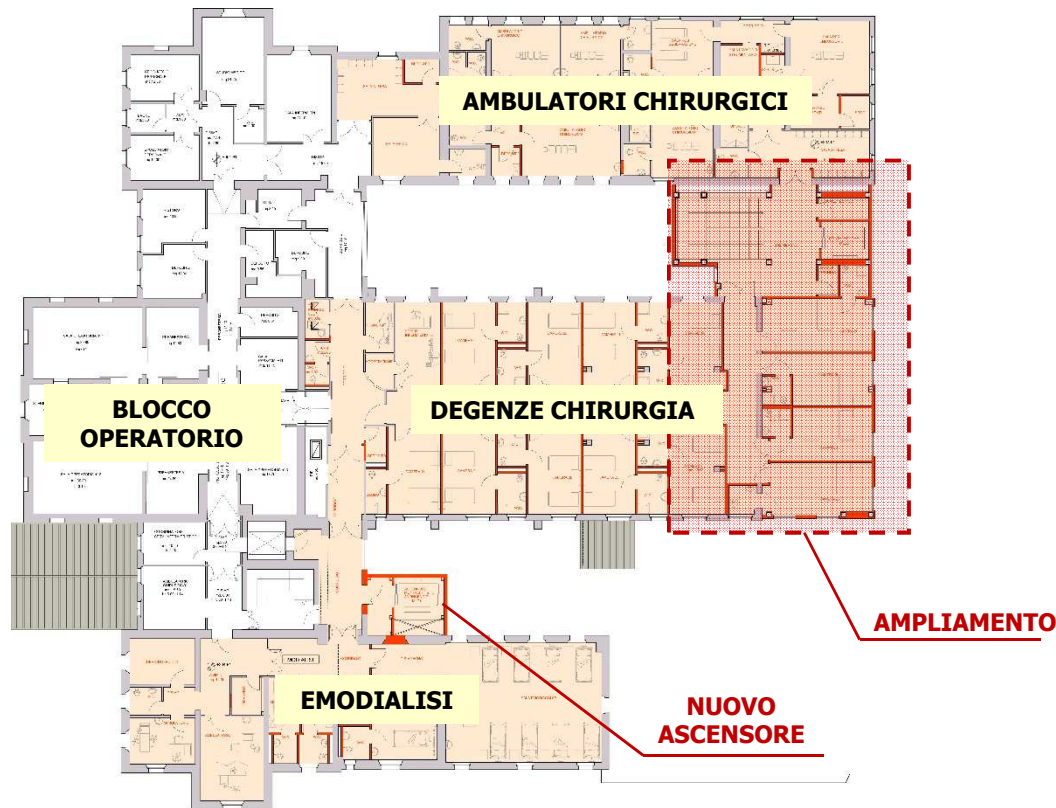

**PIANO PRIMO**

Al piano primo è prevista:

- la ristrutturazione delle degenze di chirurgia, unitamente alla realizzazione di nuove camere di degenza nella parte in ampliamento, per un totale di **13 camere a 2 p.l.**
- la ricollocazione dell'emodialisi (**10 postazioni**) nei locali lasciati liberi per la dismissione del punto nascita
- la realizzazione di **4 ambulatori chirurgici** nella zona precedentemente destinata a degenze

## PROGETTO: NUOVO IMPIANTO ELEVATORE



**INGRESSO DA VIA BELVEDERE**

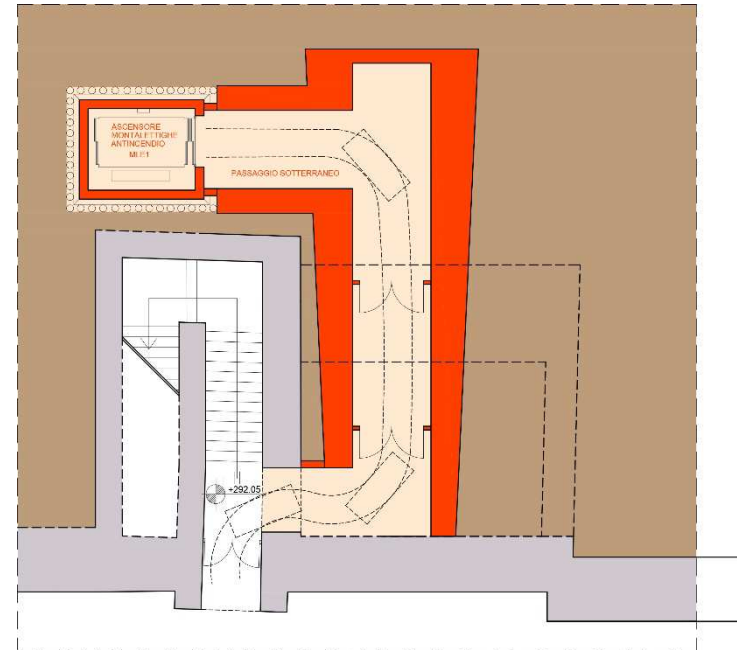

**PIANTA GALLERIA DI COLLEGAMENTO**

Il **nuovo impianto elevatore** verrà eseguito previa realizzazione di una **galleria di collegamento** con la viabilità veicolare e i parcheggi su Via Belvedere. L'impianto consentirà quindi di **collegare verticalmente l'area esterna con tutti i livelli del complesso ospedaliero**.

# **PROGETTO: STABILIMENTO OSPEDALIERO**



**VISTA ESTERNA STATO ATTUALE**



**VISTA ESTERNA PROGETTO**



## PROGETTO: PALAZZINA MEDICINA

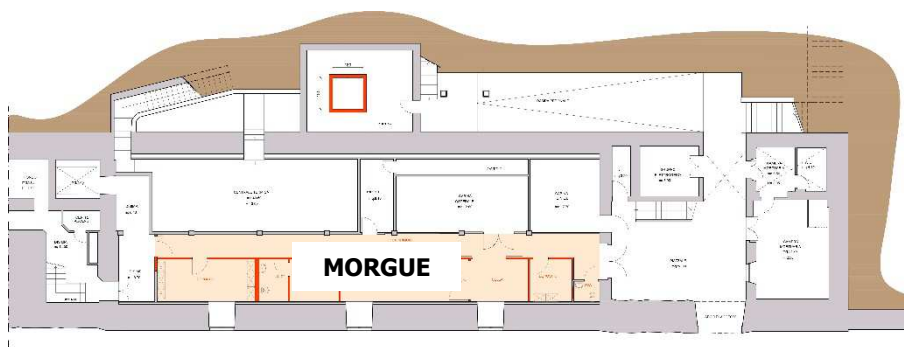

PIANO SEMINTERRATO

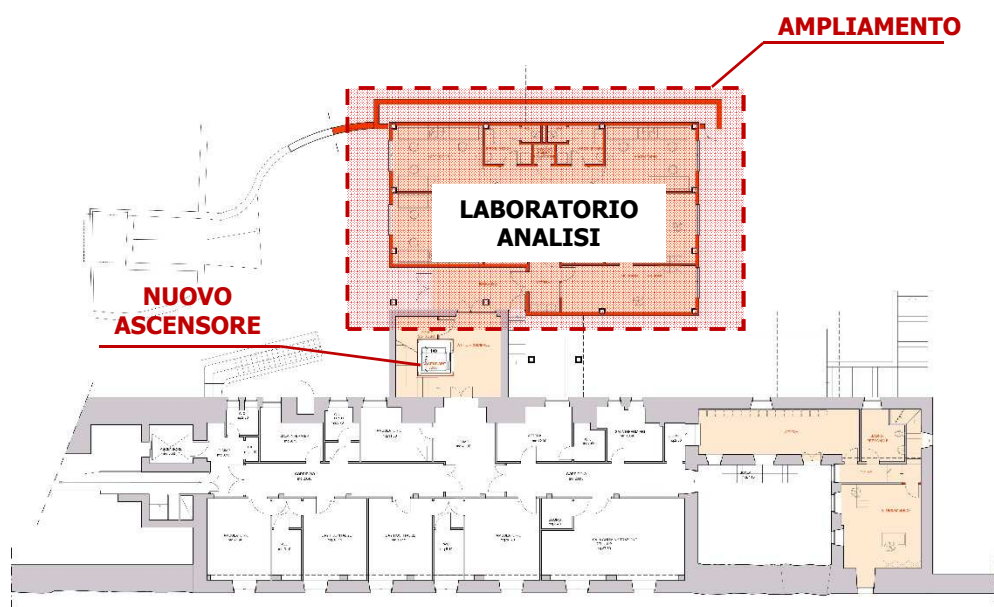

PIANO TERRA

Nella **Palazzina Medicina**, che è stata di recente oggetto di interventi di adeguamento antisismico e antincendio, al piano seminterrato è previsto l'ampliamento e riqualificazione dei locali a servizio della morgue a discapito di aree non più utilizzate.

Al piano terra sono previsti modesti interventi nelle aree ambulatoriali dell'ala est.

Nella parte in **ampliamento** a questo livello è prevista la **realizzazione di 4 laboratori**.

È inoltre prevista la **realizzazione di un nuovo impianto elevatore** nel vano scala esistente.

# PROGETTO: PALAZZINA MEDICINA

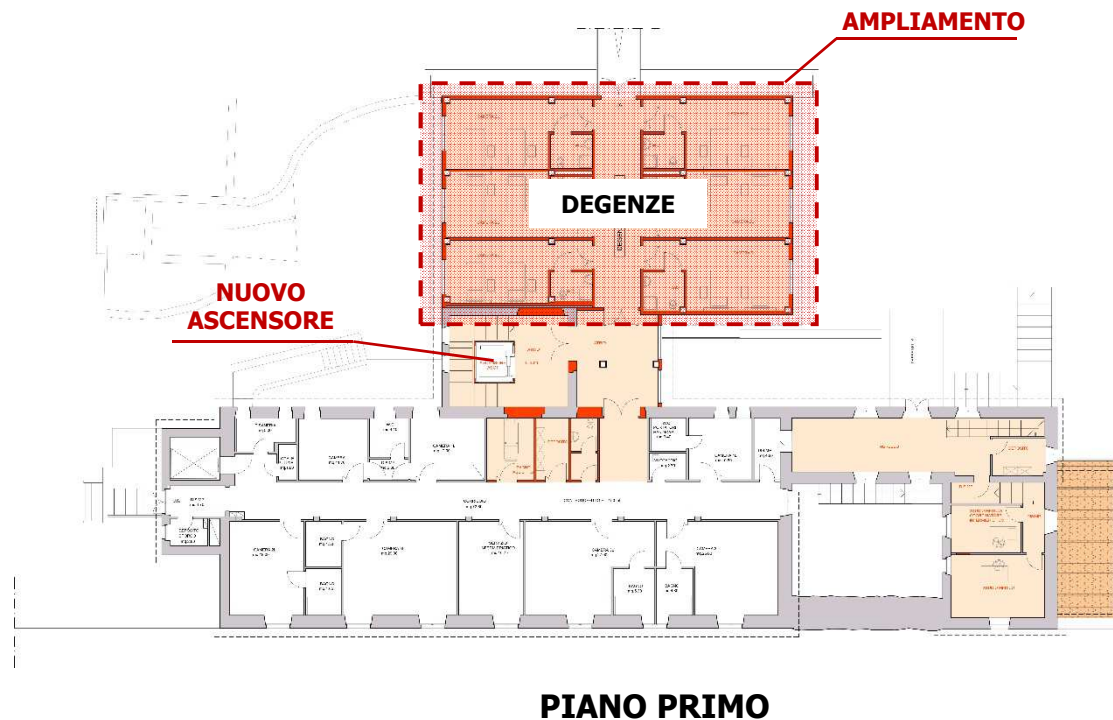

Al **piano primo** è prevista, nella parte in **ampliamento**, la **realizzazione di 6 camere di degenza a 2 posti letto**.

A questo livello la parte in ampliamento è collegata con l'edificio esistente per mezzo di una passerella.

## PROGETTO: PALAZZINA MEDICINA



**VISTA ESTERNA STATO ATTUALE**



**VISTA ESTERNA PROGETTO**

# TEMPISTICHE LAVORI

Consegna del cantiere: **1° ottobre 2017**

Ampliamento Palazzina Medicina: **8 mesi dalla consegna**

Ampliamento Corpo Principale: **12 mesi dalla consegna**

Tempo ultimazione complessivo: **25 mesi dalla consegna**

