Comune di Castiglione del Lago
Provincia di Perugia
PRG-PO 2017

Piano Regolatore Generale
Parte Operativa

Progettare città e territorio vuol dire inserirsi in questo processo di trasformazione/stratificazione antropica per orientarlo, con forme a contenuti che si differenziano nel tempo e nello spazio, alla soddisfazione di quelli che le comunità insediate considereranno diritti ad alla attribuzione di ulteriori pregi.

Gianluigi Nigro

P.O.G.10.1.3 - Datazione Patrimonio Edilizio Esistente - Sud

Rapporto 1:10.000

Adozione con Delibera C. C.	Controdeduzione con Delibera C. C.	Approvazione con Delibera C. C.
n° 38 del 19/2017	n° 22 del 12/7/2018	n° del

Coordinatore generale	Consulente scientifico	Titolare dell'elaborazione	Periodo elaborazione
ing. Stefano Torrini	arch. Mauro Marinelli	geol. Stefano Guerrini	2017

Sindaco Sergio Batino

Assessore Urbanistica Nicola Cittadini

Consulenti: arch. Francesco Nigro, arch. Mauro Marinelli, geol. Stefano Guerrini

Collaboratori: arch. Alessio Fantucci, arch. Alessandro Pannitto, arch. Alessio Pucci

UFFICIO DI PIANO

Coordinatore Ufficio di Piano arch. Mauro Marinelli

Operatore Ufficio di Piano ing.ir Monia Torrini

Aree edificate dal 1956 al 2017

- Edificato realizzato dal 2008 al 2017
- Edificato realizzato dal 1997 al 2008
- Edificato realizzato dal 1977 al 1997
- Edificato realizzato dal 1956 al 1977
- Edificato presente nell'ortofoto datata 1956
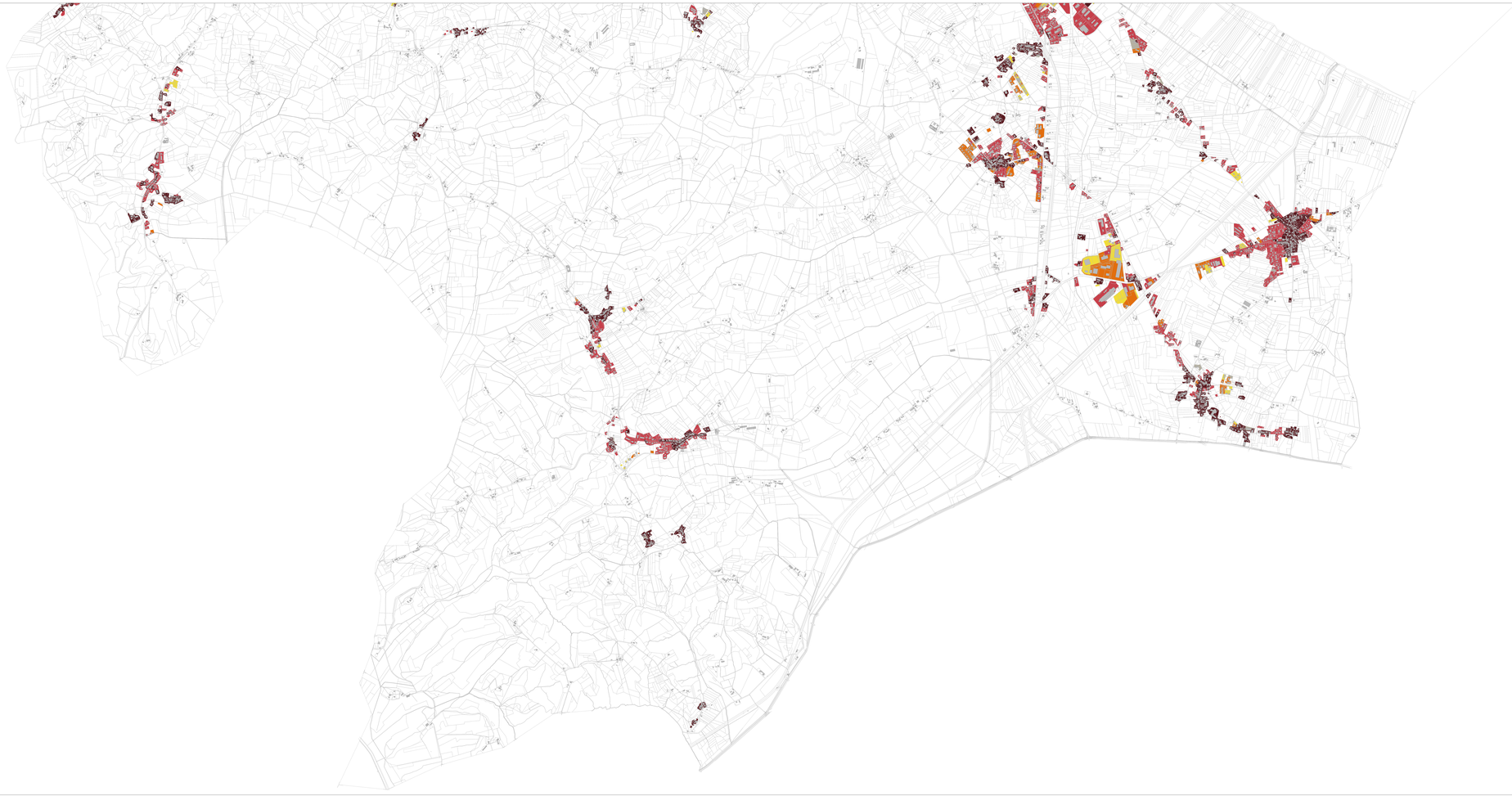
- Area in esame