Comune di Castiglione del Lago
Provincia di Perugia
PRG 2012

Piano Regolatore Generale
Parte Strutturale

Progettare città e territorio vuol dire inserire in questo processo di trasformazione/stratificazione antropica per orientarlo, con forme e contenuti che ne esprimano le ragioni, le aspirazioni, le necessità, le speranze di una comunità insediata consistenze cifrate ed alla attribuzione di ulteriori progi

Gianluigi Nigro

G.6.01 - Carta della pericolosità sismica locale_NORD

Rapporto 1:10.000

Adozione con Delibera C. C. n° 48 del 29/08/2012	Controdeduzione con Delibera C. C. n° del	Approvazione con Delibera C. C. n° del
Coordinatore generale ed urbanistico ing. Stefano Torrini	Consulenza urbanistica e ambientale prof. arch. Gianluigi Nigro (1998 - 2012)	Titolare dell'elaborazione Ufficio di Piano
		Periodo elaborazione 2008/2012

PROGETTO URBANISTICO

Coordinatore generale ed urbanistico ing. Stefano Torrini

Coordinatore scientifico e consulenza prof. arch. Gianluigi Nigro
Collaborazione arch. Francesco Nigro
arch. Tiziana Abber

Sindaco Sergio Batino

Assessore Urbanistica Nicola Cittadini

CONSULENTI SPECIALISTICI

Geologia dott. geol. Stefano Guerino
Idrogeologia dott. agr. Louis Montagnoli
Idraulica ing. Leonardo Nardini
Paesaggio arch. Francesco Nigro
arch. Stefania Bartolelli
coll. paesf. ter. Vito Racioppi
Preservazione sismica urbana coll. arch. Rossano Rarello
Valutazione arch. Mauro Marinelli
Sociologia dott. Cristian Aldi
Strategie dott. Cristian Aldi
Economia dott. Stefano Ciccarelli
dott. ceo. Stefano Ciccarelli
Revisione legale prof. avv. Antonio Bartolini

UFFICIO DI PIANO

Coordinatore Ufficio di Piano arch. Mauro Marinelli

Elaboratore arch. Elisa Nerio
ing.a Monia Torrini

CARTA DELLA PERICOLOSITA' SISMICA LOCALE
LIVELLO 1 DI APPROFONDIMENTO
(CARTA DELLE MICROZONE OMOGENEE IN PROSPETTIVA SISMICA)
base Cartografia Tecnica Regionale (C.T.R.L.)

SEZIONI N°
309040 - 309070 - 309080 - 309120 - 309160 - 310010
310050 - 310060 - 310090 - 310100 - 310130 - 310140
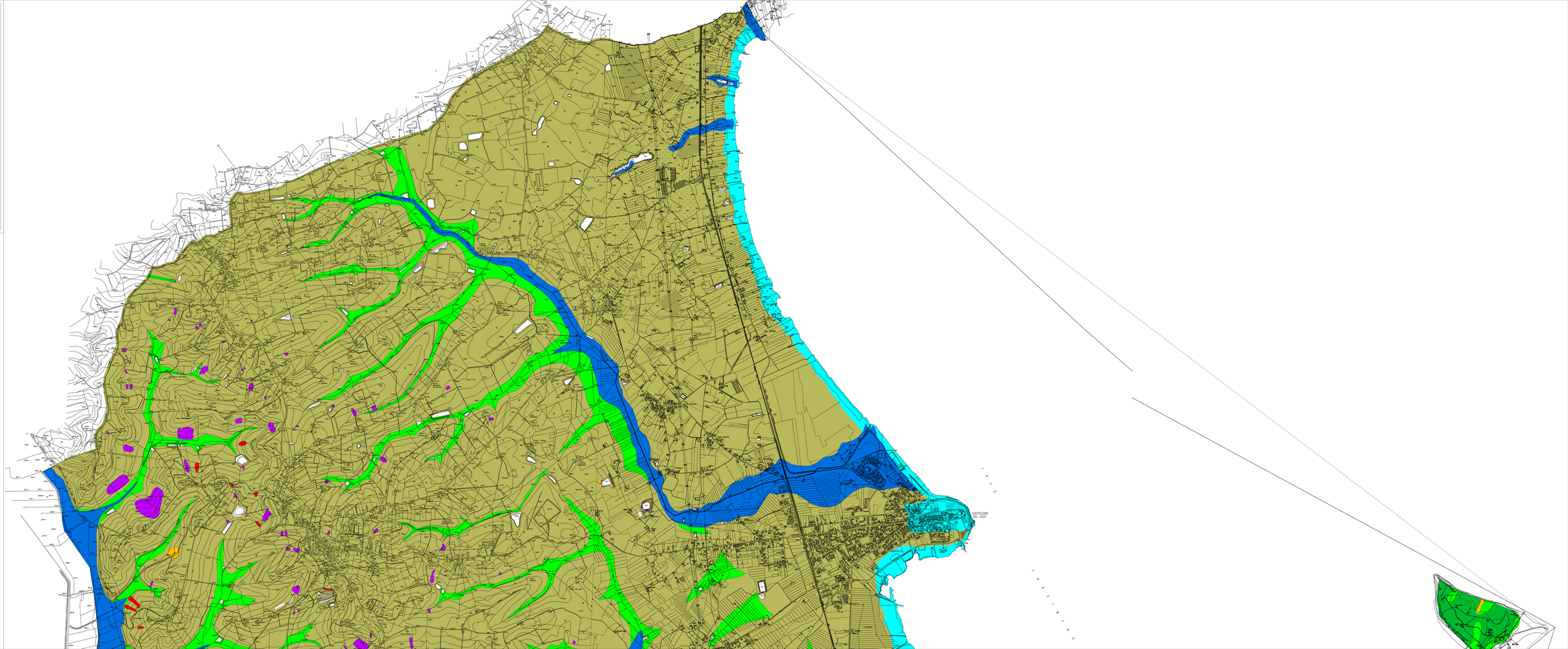
1	Area caratterizzata da movimenti franosi attivi
2	Area caratterizzata da movimenti franosi quiescenti
3	Area potenzialmente franosa o esposta a rischio di frana
4	Aree con terreni di fondazione particolarmente scadenti (riporti poco addensati, terreni granulari fini con falda superficiale)
6	Area di fondovalle con depositi alluvionali
7	Area pedemontana di falda di detrito e cono di deiezione
9	Zona dei depositi delle unità sintemiche non diversamente classificate
14	Aree stabili non suscettibili di amplificazioni locali