Comune di Castiglione del Lago
Provincia di Perugia
PRG 2012

Piano Regolatore Generale
Parte Strutturale

Progettare città e territorio vuol dire inserire in questo processo di trasformazione continua e complessa, che è la società nel suo divenire, quei valori che si differenziano nel tempo e nello spazio, alla stimolazione di quelli che le comunità invadate considerano difetti ed alla attribuzione di ulteriori ,ongi

Gianluigi Nigro

G.17.02 - Carta confronto aree boscate_CENTRO

Rapporto 1:10.000

Adottata con Delibera C. C. n° del 29/09/2011	*Controdedotta con Delibera C. C. n° del [illegible]*	*Approvazione con Delibera C. C. n° del*
Coordinatore generale ed urbanistico ing. Stefano Torrini	Consulenza urbanistica e ambientale prof. arch. Gianluigi Nigro (1936 - 2012)	Tecnico dell'elaborazione Ufficio di Piano
		Periodo elaborazione 2015

PROGETTO URBANISTICO

Coordinatore generale ing. Stefano Torrini

Coordinatore urbanistico prof. arch. Gianluigi Nigro

Collaboratori arch. Francesca Olgiati
arch. Valeria Milizia

Sindaco Sergio Batino

Assessore all'Urbanistica Nicola Cifardini

CONSULENTI SPECIALISTICI:

Geologo dott. geol. Stefano Guerrini

Agronomo dott. agr. Louis Montagnoli
Walter ing. Francesco Nelkin

Paesaggio arch. Francesco Scoccia
coll. arch. Stefano Sanzovo
coll. arch. Elisa Ferro

Pianificazione arch. Francesco Nigro
storica urbana coll. arch. Roberta Pandolfo
coll. arch. Valeria Ferro

Viabilità arch. Silvano Grasselli

Strategie arch. Cristian Berti
coll. arch. Elisa Ferro
coll. geol. Stefano Guerrini

Rischio idraulico prof. aro. Antonio Bartolini
regio

UFFICIO DI PIANO

Coordinatore Ufficio di Piano arch. Mauro Marinelli

Elaborazione arch. Elisa Ferro
ing.v Monia Torrini

Boschi

Boschi PTCP

Verifica Comunità Montana delle Superfici Boscate(L. R. n. 28/01)

1- Progetto Docum Obiettivo 2 2000-2006_Carta degli habitat del SIC
certificazione in parte modificata dalla n.19

2- Verifica F. n. 121 P. lla n. 54_C. M. Prot. n. 13453 del 19/07/2011

3- Verifica F. n. 52 P. lle n. 261-323-389_C. M. Prot. n. 7836 del 21/05/2012

4- Verifica F. n. 25 P. lle n. 546-556_C. M. Prot. n. 10686 del 31/07/2012
certificazione totalmente sostituita dalla n.19

5- Verifica F. n. 58 P. lla n. 2247_C. M. Prot. n. 12365 del 13/09/2012

6- Verifica F. n. 15 P. lle n. 31-534_C. M. Prot. n. 16047 del 10/12/2012

7- Verifica F. n. 6 P. lla n. 553_C. M. Prot. n. 3027 del 14/03/2013
certificazione totalmente sostituita dalla n.19

8- Verifica F. n. 95 P. lle n. 6-22-28-29_C. M. Prot. n. 3548 del 27/03/2013

9- Verifica F. n. 6 P. lle n. 11-13-40-518-519-520-521-522-523-524 e F. n. 7 P. lle n. 528-529-530-531-533-534-535-536_C. M. Prot. n. 4035 del 11/04/2013
certificazione totalmente sostituita dalla n.19

10- Verifica F. n. 58 P. lle n. 595-2079-2081_C. M. Prot. n. 4036 del 11/04/2013

11- Verifica F. n. 43 P. lle n. 677-678-680_C. M. Prot. n. 6023 del 06/06/2013

12- Verifiche richieste dal Comune per le aree oggetto di osservazioni al PRG-PS _Prot. n. 21508 del 30/07/2013
certificazione in parte modificata dalla n.19

13- Verifica F. n. 58 P. lle n. 104-124-126-127-140-170-1781-2056-2083 _C. M. Prot. n. 7015 del 12/07/2013

15- Verifica F. n. 137 P. lle n. 15-42-46-47-48-49-68-1031-1033 _C. M. Prot. n. 3161 del 10/04/2014

16- Verifica F. n. 19 P. lle n. 92-93-577-578_C. M. Prot. n. 8421 del 10/12/2014

17- Verifica F. n. 1 P. lla n. 31_C. M. Prot. n. 1927 del 08/03/2015
certificazione totalmente sostituita dalla n.19

18- Verifiche richieste dal Comune per le aree oggetto di verifica richieste dalla Provincia di Perugia_Prot. n. 5043 del 06/07/2015

19- Verifiche richieste dal Comune per le aree oggetto di verifica richieste dalla Provincia di Perugia_Prot. n. 6345 del 03/09/2015

Autorizzazione Regione Umbria
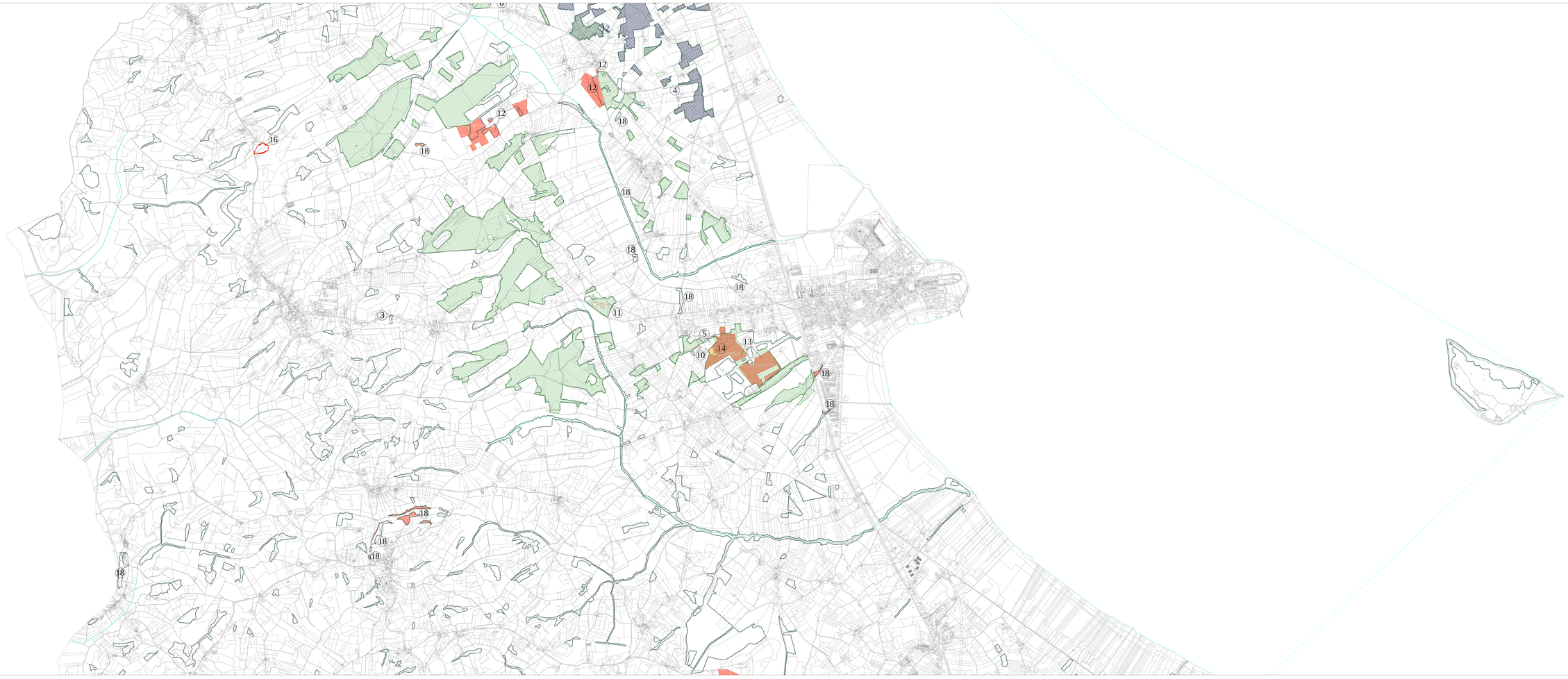
14- Autorizzazione Regione Umbria per trasformare un'area da bosco a coltura agraria F. n. 58 P. lle n. 641-1890-1891-1892-1893
_Prot. Regione n. 59 del 29/02/1980