Comune di Castiglione del Lago
Provincia di Perugia
PRG 2012

Piano Regolatore Generale
Parte Strutturale

Progettare città e territorio vuol dire inserirsi in questo processo di trasformazione/stratificazione antropica per orientarlo, con forme e contenuti che si differenziano nel tempo e nello spazio, alla armonizzazione delle esigenze di comunità insediate considerano diversi ed alla attribuzione di diversi campi

Gianluigi Nigro

G.17.01 - Carta confronto aree boscate_NORD

Rapporto 1:10.000

Adozione con Delibera C. C. n° 49 del 25/09/2012	Controdeduzione con Delibera C. C. n° 44 e 45 del 28/10/2013 e n° 46 del 30/10/2013	Approvazione con Delibera C. C. n° del
Coordinatore generale e redattore Ing. Stefano Tonino	Consulenza scientifica e coordinatore prof. arch. Gianluigi Nigro COST - 2012	Titolare dell'elaborazione Ufficio di Piano	Periodo elaborazione 2015

PROGETTO URBANISTICO

Coordinatore Generale Ing. Stefano Tonino
e redattore

Coordinatore scientifico e consulente prof. arch. Gianluigi Nigro
Collaboratori arch. Francesco Nigro
arch. Tiziana Alberti

Grafico: Sergio Batino

Assistente urbanistico: Nicola Cittadini

CONSULENTI SPECIALISTICI

Geologia dott. geol. Stefano Guerino
Agronomia dott. agr. Louis Montagnoli
Mobilità ing. Leonardo Nadino
Paesaggio arch. Francesco Nigro
coll. arch. Stefania Santoloci
coll. arch. Tiziana Alberti
Prevenzione arch. Francesco Nigro
Centro storico arch. Giovanni Cardullo
Vincolistica arch. Mauro Marinelli
Strategie arch. Giulia Eugenio
Strategie arch. Cristian Zuppa
prof. Raymond Lorenzo
coll. geol. Stefano Guerino
Reticolo idrogeologico prof. arch. Antonio Bartolini

UFFICIO DI PIANO

Coordinatore
Ufficio di Piano arch. Mauro Marinelli

Elaborazione arch. Elisa Nenci
ing.a Monia Tonino

Boschi

Boschi PTCP

Verifica Comunità Montana delle Superfici Boscate(L. R. n. 28/01)

1- Progetto Docum Obiettivo 2-2006-2008 ,Carta degli habitat del SIC
certificazione in parte modificata dalla n.19

2- Verifica F. n. 121 P. lle n. 54_C. M. Prot. n. 13453 del 19/07/2011

3- Verifica F. n. 52 P. lle n. 261-323-389_C. M. Prot. n. 7836 del 21/05/2012

4- Verifica F. n. 25 P. lle n. 546-556_C. M. Prot. n. 10686 del 31/07/2012
certificazione totalmente sostituita dalla n.19

5- Verifica F. n. 58 P. lla n. 2247_C. M. Prot. n. 12365 del 13/09/2012

6- Verifica F. n. 15 P. lle n. 31-534_C. M. Prot. n. 16047 del 10/12/2012

7- Verifica F. n. 6 P. lla n. 553_C. M. Prot. n. 3027 del 14/03/2013
certificazione totalmente sostituita dalla n.19

8- Verifica F. n. 95 P. lle n. 6-22-28-29_C. M. Prot. n. 3548 del 27/03/2013

9- Verifica F. n. 6 P. lle n. 11-13-40-518-519-520-521-522-523-524 e F. n. 7 P. lle n. 528-529-530-531-533-534-535-536_C. M. Prot. n. 4035 del 11/04/2013
certificazione totalmente sostituita dalla n.19

10- Verifica F. n. 58 P. lle n. 595-2079-2081_C. M. Prot. n. 4036 del 11/04/2013

11- Verifica F. n. 43 P. lle n. 677-678-680_C. M. Prot. n. 6023 del 06/06/2013

12- Verifiche richieste dal Comune per le aree oggetto di osservazioni al PRG-PS _Prot. n. 21508 del 30/07/2013
certificazione in parte modificata dalla n.19

13- Verifica F. n. 58 P. lle n. 104-124-126-127-140-170-1781-2056-2083 _C. M. Prot. n. 7015 del 12/07/2013

15- Verifica F. n. 137 P. lle n. 15-42-46-47-48-49-68-1031-1033 _C. M. Prot. n. 3181 del 10/04/2014

16- Verifica F. n. 19 P. lle n. 92-93-577-578 _C. M. Prot. n. 8421 del 10/12/2014

17- Verifica F. n. 1 P. lla n. 31 _C. M. Prot. n. 1927 del 09/03/2015
certificazione totalmente sostituita dalla n.19

18- Verifiche richieste dal Comune per le aree oggetto di verifica richieste dalla Provincia di Perugia _Prot. n. 5043 del 06/07/2015

19- Verifiche richieste dal Comune per le aree oggetto di verifica richieste dalla Provincia di Perugia _Prot. n. 6345 del 03/09/2015

Autorizzazione Regione Umbria
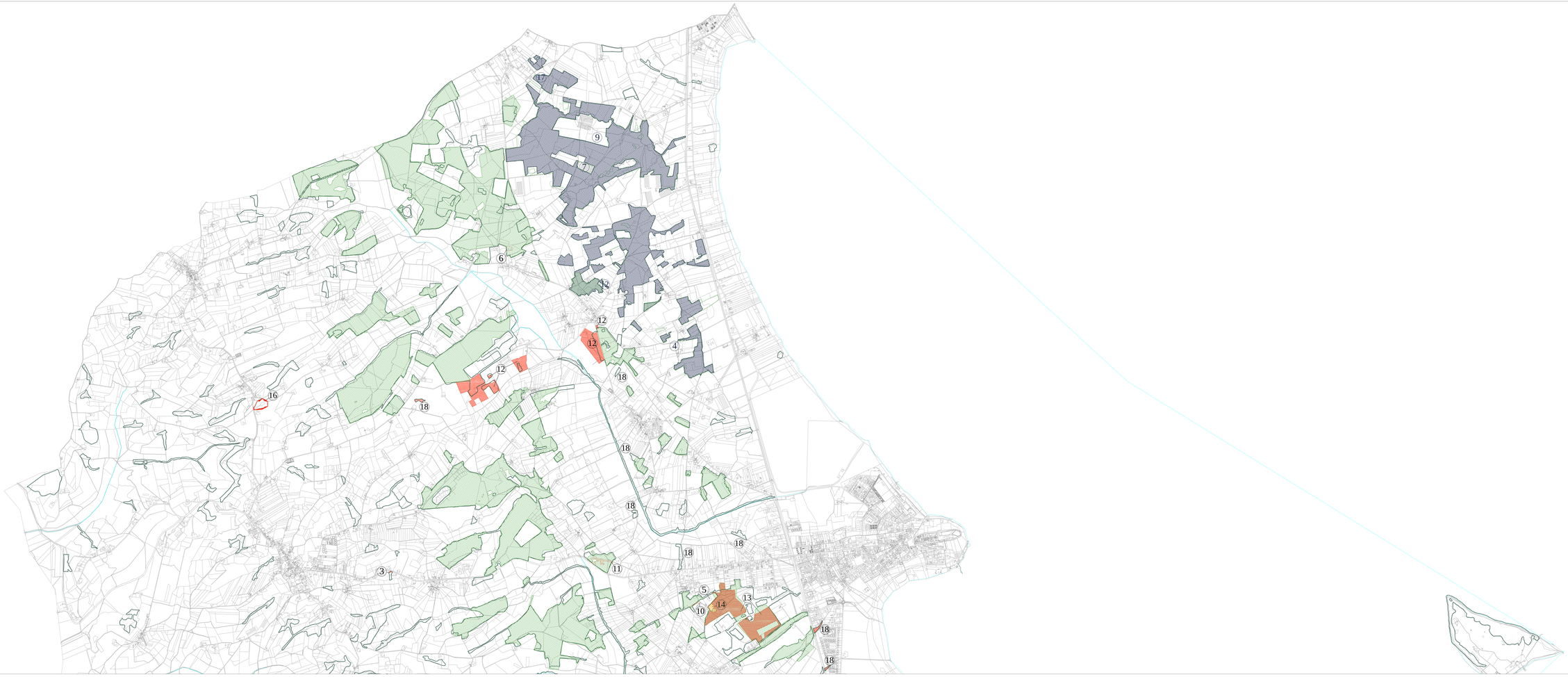
14- Autorizzazione Regione Umbria per trasformare un'area da bosco a coltura agraria F. n. 58 P. lle n. 641-1890-1891-1892-1893
_Prot. Regione n. 59 del 29/02/1980