Comune di Castiglione del Lago
Provincia di Perugia
PRG 2012

Piano Regolatore Generale
Parte Strutturale

Progettare città e territorio vuol dire inserirsi in questo processo di trasformazione/stratificazione antropica per orientarlo, con forme e contenuti che siano espressione di una cultura del vivere contemporaneo, capace di una comunità insediate consolidarne cifrelli ed alla attribuzione di ulteriori pregi

Gianluigi Nigro

G.16.02 - Zonizzazione acustica_CENTRO

Rapporto 1:10.000

Adottata con Delibera C. C. n° 48 del 29/08/2012	Controdedotta con Delibera C. C. n° del	Approvazione con Delibera C. C. n° del
Coordinatore generale ed urbanistico ing. Stefano Torrini	Consulenza urbanistica e coordinamento prof. arch. Gianluigi Nigro (1999 - 2012)	Titolare dell'elaborazione Ufficio di Piano
		Periodo elaborazione 2008/2012

PROGETTO URBANISTICO

Coordinatore generale ing. Stefano Torrini

Coordinatore urbanistico e coordinatore Conservazione prof. arch. Gianluigi Nigro
arch. Francesco Nigro
arch. Tiziana Abbiati

Sindaco Sergio Batino

Assessore Urbanistica Nicola Cittadini

CONSULENTI SPECIALISTICI

Geologia dott. geol. Stefano Guarino
Idrologia Idraulica dott. agr. Louis Montagnoli
Idrologia idrogeologia Leonardo Nardini
Paesaggio arch. Stefano Bartolini
dott. arch. Stefano Bartolini
coll. pianif. tecn. Vito Racioppi
Pianificazione economia urbana coll. arch. Roberto Peruto
Valutazione Strategica arch. Mauro Marinelli
Valutazione Ambientale Strategica dott. Cristian Bucci
dott. Stefano Bartolini
dott. geol. Stefano Guarino
Revisione legali prof. avv. Antonio Bartolini

UFFICIO DI PIANO

Coordinatore Ufficio di Piano arch. Mauro Marinelli

Elaborazione arch. Elisa Nenci
ing.a Monia Torrini

Zonizzazione acustica

STATO DI FATTO

- Classe prima
- Classe seconda
- Classe terza
- Classe quarta
- Classe quinta
- Classe quarta estiva
- Aree per manifestazioni
- Num — Identificazione scuole
- Scuole in edifici misti

STATO DI PROGETTO

- Classe prima
- Classe seconda
- Classe terza
- Classe quarta
- Classe quinta
- Medesima dello Stato di Fatto

Limiti delle fasce di pertinenza acustica delle infrastrutture stradali in progetto (D.P.R. 142/2004)

- Fascia Unica 150 ml (strada extraurbana secondaria)

Limiti delle fasce di pertinenza acustica delle infrastrutture stradali esistenti (D.P.R. 142/2004)

- Fascia A 100 ml (strada extraurbana secondaria)
- Fascia B 150 ml (strada extraurbana secondaria)

Limiti delle fasce di pertinenza acustica delle infrastrutture ferroviarie esistenti (D.P.R. 459/1998) con velocità <200Km/h
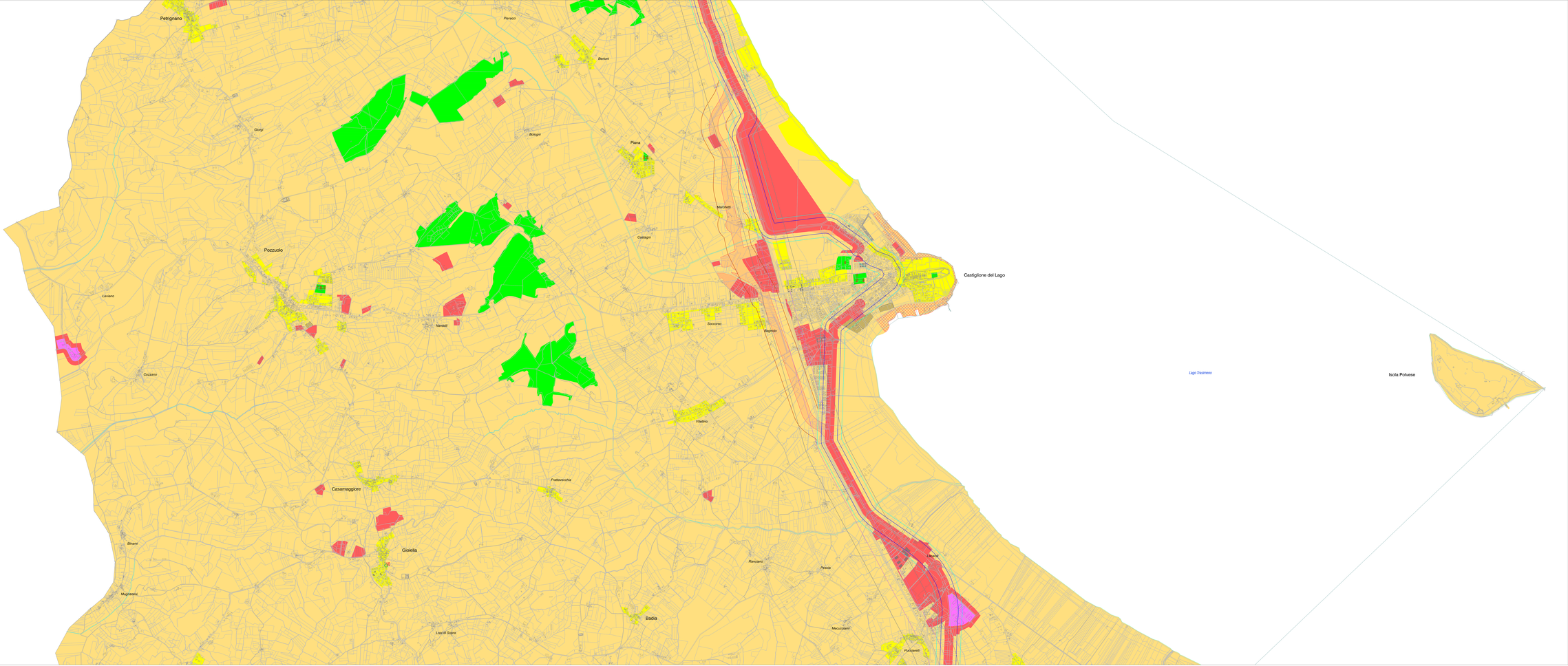
- Fascia A 100 ml
- Fascia B 250 ml