Comune di Castiglione del Lago
Provincia di Perugia
PRG 2012

Piano Regolatore Generale
Parte Strutturale

Progettare città e territorio vuol dire inserirsi in questo processo di trasformazione/stratificazione antropica per orientarlo, con forme e contenuti che siano espressione di una cultura del vivere contemporaneo, che la comunità insediate condividerà oltrè ad alla attribuzione di ulteriori pregi

Gianluigi Nigro

G.16.01 - Zonizzazione acustica_NORD

Rapporto 1:10.000

Adozione con Delibera C. C. n° 48 del 29/08/2012	Controdeduzione con Delibera C. C. n° del	Approvazione con Delibera C. C. n° del
Coordinatore generale per la Pianificazione: ing. Stefano Torrini	Consulenza urbanistica e coordinamento: prof. arch. Gianluigi Nigro (1998 - 2012)	Titolare dell'elaborazione: Ufficio di Piano
		Periodo elaborazione: 2008/2012

PROGETTO URBANISTICO

Coordinatore generale: ing. Stefano Torrini

Coordinatore urbanistico e coordinatore Conservazione: prof. arch. Gianluigi Nigro, arch. Francesco Nigro, arch. Tiziana Abbiati

Sindaco: Sergio Batino

Assessore Urbanistica: Nicola Cifradelli

CONSULENTI SPECIALISTICI

Geologia: dott. geol. Stefano Guarino
Idraulica: dott. ingr. Louis Montagnoli
Idrologia: ing. Leonardo Natalini
Paesaggio: prof. arch. Antonio Ferrigni, arch. Stefania Bartolelli, coll. planif. ter. Vito Racioppi
Pianificazione economica ambiente: coll. arch. Roberto Peruzzi
Valutazione: arch. Mauro Marinelli
Geologia: dott. geol. Cristian Bucci
Sismologia: dott. Cristian Bucci
Idraulica: dott. ingr. Louis Montagnoli, dott. geol. Stefano Guarino
Revisione legali: prof. avv. Antonio Barletta

UFFICIO DI PIANO

Coordinatore Ufficio di Piano: arch. Mauro Marinelli

Elaborazione: arch. Elisa Nenci, ing.a Monia Torrini

Zonizzazione acustica

STATO DI FATTO

- Classe prima
- Classe seconda
- Classe terza
- Classe quarta
- Classe quinta
- Classe quarta estiva
- Aree per manifestazioni
- Num — Identificazione scuole
- Scuole in edifici misti

Limiti delle fasce di pertinenza acustica delle infrastrutture stradali esistenti (D.P.R. 142/2004)

- Fascia A 100 ml (strada extraurbana secondaria)
- Fascia B 150 ml (strada extraurbana secondaria)

Limiti delle fasce di pertinenza acustica delle infrastrutture ferroviarie esistenti (D.P.R. 459/1998) con velocità <200Km/h

- Fascia A 100 ml
- Fascia B 250 ml

STATO DI PROGETTO

- Classe prima
- Classe seconda
- Classe terza
- Classe quarta
- Classe quinta
- Medesima dello Stato di Fatto

Limiti delle fasce di pertinenza acustica delle infrastrutture stradali in progetto (D.P.R. 142/2004)
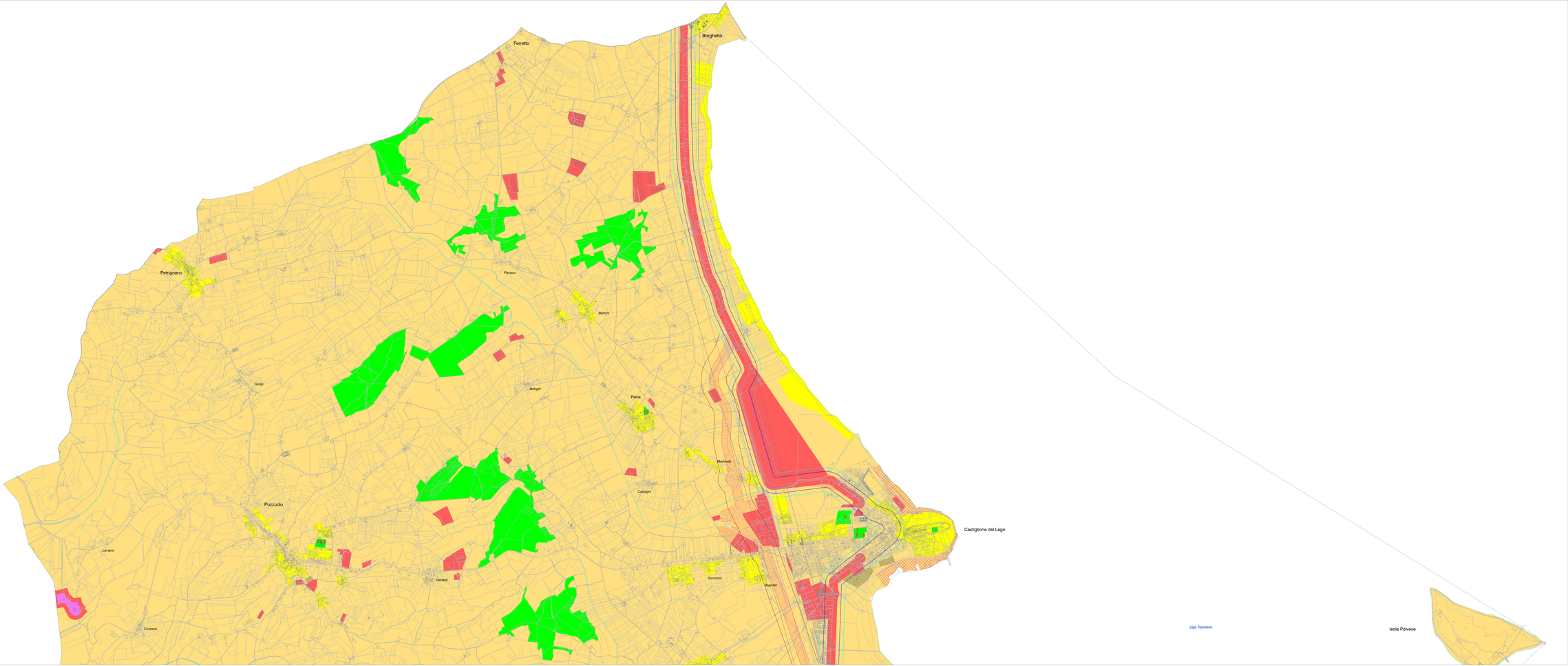
- Fascia Unica 150 ml (strada extraurbana secondaria)