Comune di Castiglione del Lago
Provincia di Perugia
PRG 2012

Piano Regolatore Generale
Parte Strutturale

Progettisti URB in territorio: cui che inserire in questo processo di digitalizzazione e georeferenziazione, ma che non hanno partecipato alla redazione o alla definizione, nel tempo e nelle quote, alle deliberazioni di quali che le comunità insediate considerano rilevi ed alla attribuzione di diversi uoqi

Gianluigi Nigro

G.15.1 - Carta della Sum di progetto
Rapporto 1:10'000 - parte Centro

Adottata con Delibera C. C. n°	Controdedotta con Delibera C. C. n°	Approvazione con Delibera C. C. n°
Coordinatore generale arch. Stefano Tutini Ing. Stefano Tutini	Coordinatore qualità arch. Stefano Tutini prof. arch. Gianluigi Nigro UNIA - URB	Titolare dell'elaborazione arch. Francesco Nigro	Data elaborazione 2016

PROGETTO URBANISTICO	CONSULENTI SPECIALISTICI	UFFICIO DI PIANO
Coordinatore generale ing. Stefano Tutini Coordinatore prof. arch. Gianluigi Nigro Collaboratori alla progettazione arch. Francesco Nigro arch. Stefano Tutini Grafico - Sergio Balbo Assistenti Consulenti - Nicola Cifrodelo	Geologo dott. geol. Stefano Guerrini Agronomo dott. agr. Lucia Bevilacqua Archeologo dott. Stefano Sestieri Paesaggio arch. Francesco Nigro arch. Stefano Tutini coll. geom. Nico Nicolucci Commercio e servizi commerciali dott. arch. Andrea Pacetti Acustica ing. Stefano Pace Idrologia dott. Stefano Grifoni Idraulica ing. Stefano Pace dott. geol. Stefano Guerrini Revisore dott. geol. Antonio Bucciarelli	Coordinatore UPIU di Perugia arch. Mauro Mazzetti Elaborazione arch. Elisa Nanni arch. Benedetta Tortora

COMPONENTI DELLA STRUTTURA URBANA STRATEGICHE PER IL COMPORTAMENTO IN FASE DI EMERGENZA SISMICA
Sistema della mobilità e dell'accessibilità

- Connessioni strategiche primarie
- Connessioni strategiche secondarie - percorsi di connessione tra insediamenti e/o tra insediamenti e/o linee di rete locali
- Nodi dei principali
- Nodi dei secondari
- Parcheggi urbani in zona attrezzata
- Linea a sistema ferroviario
- Condizioni connessioni strategiche primarie di progetto

Sistema delle strutture e degli edifici strategici

- Edifici strategici primari per operatività ed uso generale funzionalità alla magnitudo sismica di progetto (Ospedali)
- Edifici strategici secondari per operatività ed uso generale funzionalità (edifici scolastici principali e complessi sportivi) e primari (edifici fiorite)

Sistema degli spazi aperti

- Aree di rilevanza ambientale, ed naturale paesaggio, accessibilità e percorsi
- Aree boscate/verdi, aspetti ambiti naturali/ambiti ambiti ecologici
- Aree Bosco e macchia e ai margini dei boschi accessibilità/ecologia (area di rilevanza ambientale, ecologica, naturalistica, paesaggio, percorsi, aree sportive)
- Aree agricole, accessibilità e edifici agricoltura, prevalentemente utilizzate/aree di rilevanza per il paesaggio e per l'ecologia (aree boscate/verdi, aree di rilevanza ambientale, ecologica, naturalistica, paesaggio, percorsi)

Sistema delle reti tecnologiche principali (Rilievo)

- Tracciati dei principali acquedotti
- Elettrodotti
- Gasdotti
- Antenne e altri elementi curiosità per le comunicazioni
- Distributori di carburante

COMPONENTI DELLA STRUTTURA URBANA STRATEGICHE PER IL MANTENIMENTO E LA RIPRESA DELLE ATTIVITA' URBANE ORDINARIE
Sistema delle funzioni urbane principali

Sistema delle attività accentratrice principali

- Attività produttive (artigianali, industriali ed agricole)
- Attività commerciali concentrate
- Poli commerciali
- Ambiti di concentrazione di attività terziarie e turistico-ricettive

Sistema dei beni culturali

- Centri storici - gradi dell'adeguamento con conservazione di valori culturali e tradizioni in emergenza sismica

Sistema dei luoghi di relazione

- Strade, piazze, cavrtro e giardini

PRINCIPALI PREVISIONI ALLE SCALE C ATTIVATA LA REALIZZAZIONE DI COMPONENTI DELLA SUM DI PROGETTO

- Aree ex-ambiti di trasformazione

Prestazioni da assicurare nelle trasformazioni
di Piano Regolatore Generale
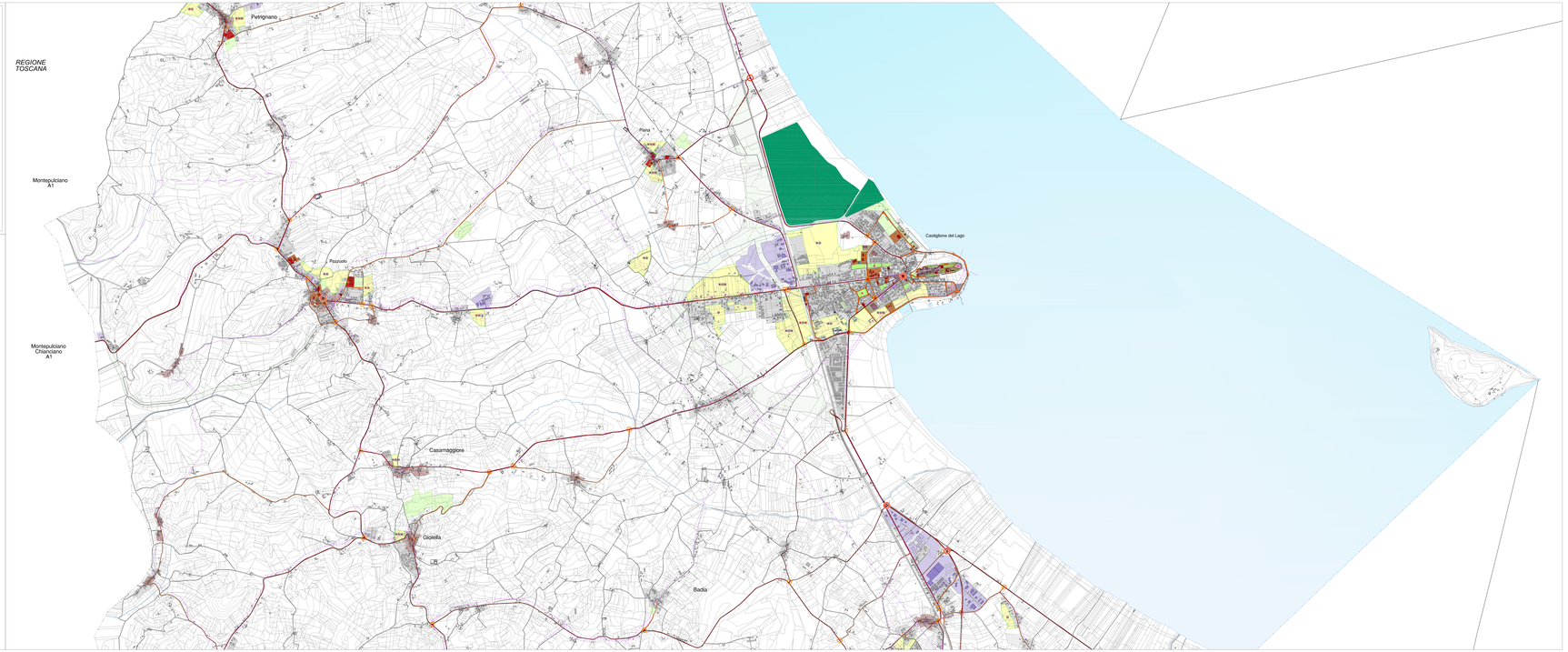
- A — Prestazioni di carattere di ambito decisionale adeguamento e rispetto in ambiti di trasformazione ai sensi del D.M. 1444 del 1968 e della L.R. 1/2004 e/o generare elementi di discrezione nel sistema delle connessioni
- B — Prestazioni di carattere di ambito decisionale adeguamento e rispetto per ampliamento del sistema degli spazi aperti e/o di accessibilità
- M — Pianificazione delle strutture di servizio finalizzate anche alla mitigazione e al rafforzo del sistema delle strutture e degli edifici strategici